



Universidad de Sucre
BOLÍVER, JUVENTUD Y FUTURO



Universidad de Sucre

ODO-CO-002 ver 3.0

Edición N° 04

Diciembre 2019

#UNISUCRE HACIA
LA ACREDITACIÓN INSTITUCIONAL



OFICINA DE PLANEACIÓN

Julio Álvarez Month – Jefe Oficina de Planeación

Gustavo Ibarra Jaraba – Profesional Universitario Área Estadística y Sistemas de Información

Mónica Gutiérrez Villalobos – Profesional Universitario – Área Infraestructura Física

Carolina Navarro Cárdenas – Profesional Universitario – Área Calidad

Ángela Guerra Sampayo – Profesional

Carlos Ferrer Madrid – Profesional

Yelitza Benítez Monsalve – Profesional

Universidad de Sucre, Sede Puerta Roja

Carrera 28 No. 5-267, Sincelejo-Sucre

planeacion@unisucre.edu.co

Derechos reservados

Prohibida su reproducción con fines comerciales.

Sincelejo, Colombia

Febrero 28 de 2020

MISIÓN

Somos una Universidad pública con talento humano cualificado que, mediante actividades de docencia, investigación, extensión y proyección social, formas profesionales idóneos, críticos e íntegros, basados en currículos flexibles, en un ambiente de equidad, de pluralismo ideológico y de excelencia académica, capaces de articular el conocimiento científico, tecnológico y cultural para el desarrollo socioeconómico sostenible.

VISIÓN

La Universidad de Sucre será reconocida nacional e internacionalmente como miembro de la sociedad del conocimiento, por la calidad de sus procesos misionales.

MIEMBROS CONSEJO SUPERIOR UNIVERSIDAD DE SUCRE

HECTOR OLIMPO ESPINISA

Presidente del Consejo Superior
Gobernador del Departamento de Sucre

GUILLERMO BORJA GONZÁLEZ

Representante del Presidente de la República

MARÍA FERNANDA POLANÍA CORREA

Delegada de la Ministra de Educación Nacional

FRANCISCO ZUCCARDI PORRAS

Representante de los Ex Rectores

HERMAN GARCÍA AMADOR

Representante del Sector Productivo

DONICER MONTES VERGARA

Representante de las Directivas Académicas

GUILLERMO GUTIÉRREZ RIBÓN

Representante de los Docentes

JORGE PEREZ VIDES

Representante de los Egresados

RAFAEL LUJÁN ESCOBAR

Representante de los Estudiantes

JAIME DE LA OSSA VELASQUEZ

Rector

TANIA MARTINEZ MEDRANO

Secretaria General

MIEMBROS CONSEJO ACADÉMICO UNIVERSIDAD DE SUCRE

JAIME DE LA OSSA VELASQUEZ
Rector
Presidente del Consejo Académico

DONICER MONTES VERGARA
Vicerrector Académico

DOMINGO BARRETO ARRIETA
Vicerrector Administrativo

JORGE HERNANDEZ RUYDIAZ
Representante de los Decanos

IVON QUESSEP TAPIAS
Representante de los Directores de Programas

JOSÉ RODRIGO HERNÁNDEZ ÁVILA
Representante de los Docentes

JAIDER IBAÑEZ PALENCIA
Representante de los Estudiantes

TANIA MARTINEZ MEDRANO
Secretaria General

PRESENTACIÓN

El Boletín “Unisucres Estadística” se constituye en una herramienta para el análisis y toma de decisiones por parte de la Administración de la institución. En esta edición la Universidad presenta a la comunidad en general y a los entes que rigen y regulan la educación superior el comportamiento de cifras e indicadores del año 2019.

La edición incluye información general de la Universidad, resumen estadístico, detalle de los procesos misionales, aspectos administrativos y del Sistema de Gestión de Calidad.

A continuación, se presenta el contenido de la edición:

Programas académicos

Actividad investigativa

Proyección a la comunidad

Bienestar Universitario

Población docente

Población administrativa

Recursos financieros

La Universidad espera que este documento sea fuente constante de consulta por parte de los interesados en el quehacer y desarrollo de la institución.

Contenido

Estructura Organizacional de la Universidad de Sucre.....	11
1. RESUMEN ESTADÍSTICO.....	13
1.1. Cobertura de programas de pregrado.	13
1.2. Población de Graduados – Pregrado y Posgrado años 2010 a 2019.	14
1.3. Deserción Estudiantil años 2013 a 2019.	14
1.4. Grupos de Investigación.....	15
1.5. Extensión y Proyección Social.....	15
1.6. Programas de Bienestar.	16
2. PROGRAMAS ACADÉMICOS.....	17
2.1. Programas de pregrado modalidad presencial y a distancia.....	17
2.2. Programas de posgrado.....	18
2.3. Aspirantes inscritos y Admitidos.....	18
2.4. Evolución de aspirantes inscritos y admitidos por Facultad, serie 2007 – 2019	20
2.5. Posgrados 2019.....	24
2.6. Graduados.....	25
3. ACTIVIDAD INVESTIGATIVA.....	27
3.1. Grupos de Investigación por Facultad.....	27
3.2. Clasificación en Colciencias	27
3.3. Inversión de la Universidad de Sucre para el fortalecimiento del proceso de Investigación año 2019. 28	
4. PROYECCIÓN A LA COMUNIDAD.....	29
4.1. Extensión y Educación Continuada 2019	29
4.2. Programas de Extensión y Asesorías.....	30
4.2.1. Centro de Diagnóstico Médico.	30
4.3. Total facturación a prestadores centro CDM primer periodo 2019	30
4.4. Facturación a prestadores centro CDM Segundo periodo 2019	30
4.5. Facturación Total CDM año 2019.	30
4.6. Facturación por actividades de Proyección Social- Universidad de Sucre.....	31
4.2.2. Actividades de Proyección Social:	31
4.2.3. Programas de Inglés ofrecidos por el Centro de Lenguas	32

4.2.4.	Estudiantes de intercambio internacional 2019	34
5.	BIENESTAR UNIVERSITARIO.	35
5.1.	Estudios socioeconómicos 2013 – 2019.	35
5.2.	Plan Padrino	38
5.5.1.	Plan padrino – subsidio matriculas	38
5.5.2.	Plan padrino - almuerzo	38
6.	POBLACIÓN DOCENTE.....	39
7.	POBLACIÓN ADMINISTRATIVA.	42
7.1.	Personal administrativo de planta, por nivel jerárquico	42
8.	RECURSOS.	42
8.1.	Inversión Biblioteca.	42

GRÁFICOS

Gráfico 1. Evolución de grupos de Investigación Clasificados por Colciencias años 2012 a 2019.....27
Gráfico 2. Evolución Población Estudiantil Educación Continuada año 2019..... 29
Gráfico 6. Evolución de la Inversión a Bibliotecas años 2010 a 2019 – 43

TABLAS

Tabla 1. Aspirantes inscritos.	18
Tabla 2. Aspirantes admitidos.	19
Tabla 3. Número de aspirantes Inscritos.	20
Tabla 4. Número de aspirantes admitidos.....	22
Tabla 6. Graduados en Programas de pregrado, 2019.	25
Tabla 7. Graduados en programas de posgrado 2019.....	25
Tabla 8. Relación De Ingresos Mensuales Centro De Laboratorios	32
Tabla 11. Movilidad estudiantil Internacional saliente durante el año 2019	34
Tabla 12 Inversión Movilidad Estudiantil Internacional Saliente 2013-2019.....	34
Tabla 13. Inversión Promoción Socioeconómica.....	35
Tabla 14. Incentivos Culturales y Deportivos a Estudiantes años 2013 a 2019.....	35
Tabla 14. Consolidado Cultura Por Disciplina Cultural a 2019.....	36
Tabla 14. Consolidado Cultura Por Programa Académico	36
Tabla 15. Distribución De La Inversión Según Población Beneficiaria En Los Programas De Promoción Socioeconómica y Desarrollo Humano 2019 2.....	37
Tabla 16. Beneficiarios subsidio de matrícula – Plan Padrino.	38
Tabla 17. Beneficiarios Servicio de Comedor - Plan Padrino.	39
Tabla 19. Distribución Planta Administrativa Universidad de Sucre año 2019.	42
Tabla 20. Inversión a Biblioteca año 2019.....	42

Estructura Organizacional de la Universidad de Sucre.

UNISUCRE EN CIFRAS 2019

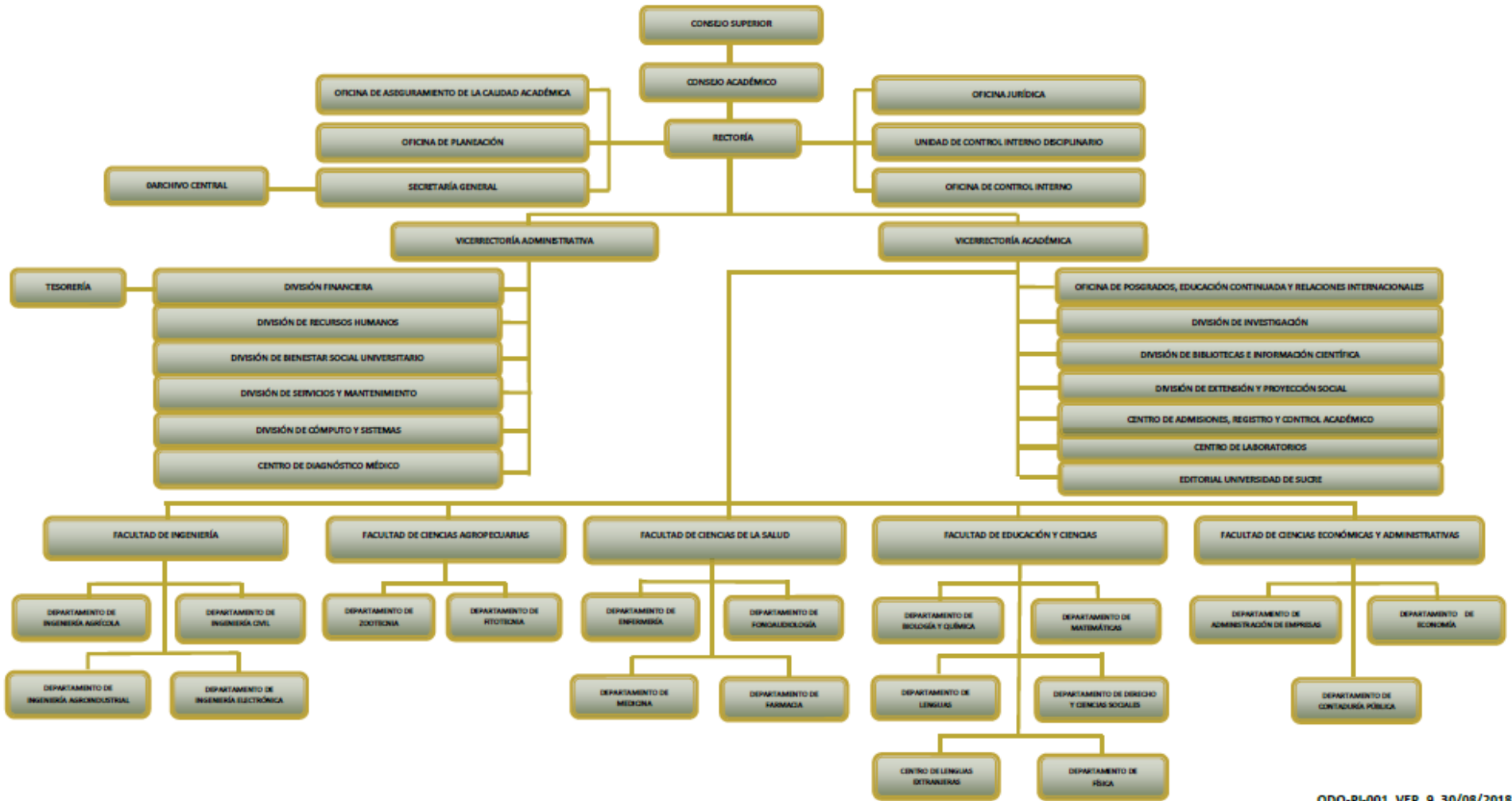

ODO-PI-001_VER. 9_30/08/2018

1. RESUMEN ESTADÍSTICO.

1.1. Cobertura de programas de pregrado.

FACULTAD	PROGRAMAS	MATRICULADOS	
		2019-1	2019-2
FACULTAD DE CIENCIAS ECONÓMICAS Y ADMINISTRATIVAS	Administración de empresas	471	464
	Economía	385	393
	Contaduría Pública	470	465
	Tecnología en Gestión Empresarial	83	52
FACULTAD DE EDUCACIÓN Y CIENCIAS	Biología	513	492
	Derecho	478	491
	Licenciatura en Lenguas Extranjeras	399	403
	Licenciatura en Física	195	215
	Licenciatura en Matemáticas	384	380
FACULTAD CIENCIAS DE LA SALUD	Medicina	215	215
	Enfermería	157	152
	Fonoaudiología	216	203
	Tecnología en Regencia en Farmacia	154	164
FACULTAD DE INGENIERÍA	Ingeniería Agroindustrial	398	411
	Ingeniería Agrícola	349	353
	Ingeniería Civil	576	572
	Tecnología en Electrónica Industrial	227	206
FACULTAD DE CIENCIAS AGROPECUARIAS	Zootecnia	388	420
TOTAL		6.058	6.051

Fuente: Centro de Admisiones, Registro y Control Académico.

1.2. Población de Graduados – Pregrado y Posgrado años 2010 a 2019.

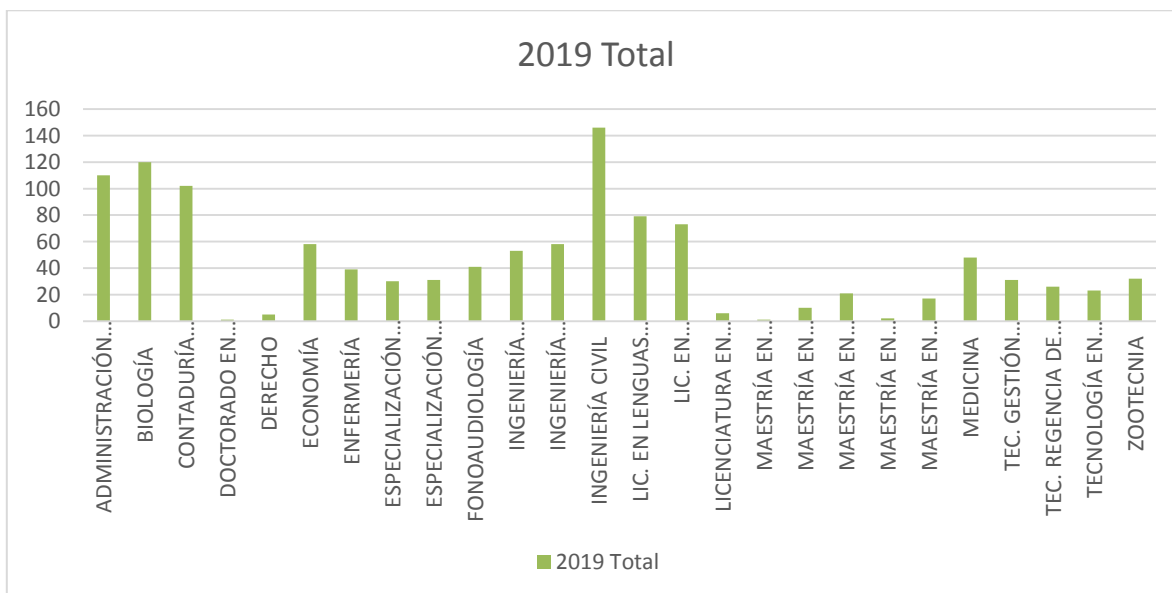

Fuente: Oficina de Egresados

1.3. Deserción Estudiantil años 2013 a 2019.

PERIODO	DESERCIÓN
2013-1	21,65%
2013-2	6,68%
2014-1	7,94%
2014-2	12,37%
2015-1	6,61%
2015-2	10,85%
2016-1	5,94%
2016-2	13,83%
2017-1	10,75%
2017-2	12,79%
2018	11,54%
2019	10,0%

Fuente: SPADIES

1.4. Grupos de Investigación.

FACULTAD	NÚMERO DE GRUPOS
Educación y Ciencias	11
Ciencias Agropecuarias	3
Ingeniería	7
Ciencias Económicas y Administrativas	4
Ciencias de la Salud	5
TOTAL	30

Fuente: DIUS

1.5. Extensión y Proyección Social.

	POBLACIÓN ATENDIDA O BENEFICIADA	INVERSIÓN
Educación continuada (Diplomados)	298	\$345.262.486
Centro de Diagnóstico Médico	26.152	\$453.532.550
Centro de Lenguas	Docentes, personal externo, estudiantes de Maestría, miembros de grupos de investigación, estudiantes de pregrado y personal administrativo.	\$215.327.418
Centro de Laboratorios	Estudiantes y docentes para el fortalecimiento de los procesos de formación e investigación, servicios externos.	\$34.254.698
Movilidad estudiantil internacional	8 estudiantes en países como Brasil y México.	\$29.812.176

Fuente: Oficina de Posgrados, Centro de Laboratorios, Centro de Diagnóstico Médico y Centro de Lenguas Extranjeras.

1.6. Programas de Bienestar.

Población beneficiada	Inversión
Estudios Socioeconómicos: 122	Estudios Socioeconómicos: \$44.967.190
Incentivos culturales: 1907	Incentivos culturales y deportivos \$256.050.400
Jóvenes en Acción – DPS:	Jóvenes en Acción – DPS:
Matrícula/Permanencia: 10.160	Matrícula/Permanencia
Desempeño(*): 1.324	\$1.592.800.000/\$1.689.600.000
Plan Padrino – Matrícula: 648	Desempeño: (\$ 402.795.300)
	Plan Padrino – Matrícula \$ 275.412.763
	Plan Padrino – Almuerzo \$ 202.148.000

Fuente: División de Bienestar Universitario.

2. PROGRAMAS ACADÉMICOS.

2.1. Programas de pregrado modalidad presencial y a distancia.

Código SNIES	Nombre del programa	Reconocimiento del MEN	Resolución No.	Fecha de resolución	Vigencia (Años)	Estado
51831	Administración de Empresas	Registro Calificado	8294	28/06/2013	7	Activo
2777	Biología	Registro de Alta Calidad	009749	11/09/2019	7	Activo
102287	Contaduría Pública	Registro Calificado	14974	18/12/2019	7	Activo
103055	Derecho	Registro Calificado	1023	24/01/2014	7	Activo
53236	Economía	Registro Calificado	01496	06/02/2015	7	Activo
11302	Medicina	Registro Calificado	19351	24/11/2015	7	Activo
1735	Enfermería	Registro Calificado	10691	09/07/2014	7	Activo
10103	Fonoaudiología	Registro de Alta Calidad	24520	10/11/2017	4	Activo
1736	Ingeniería Agrícola	Registro Calificado	000462	23/01/2019	7	Activo
4627	Ingeniería Agroindustrial	Registro de Alta Calidad	18794	18/09/2017	4	Activo
5100	Ingeniería Civil	Registro de Alta Calidad	16732	24/08/2017	4	Activo
108950	Ingeniería Electrónica	Registro Calificado	15854	18/12/2019	7	Activo
103105	Licenciatura en Física	Registro Calificado	2098	19/02/2014	7	Activo
102447	Licenciatura en Lenguas Extranjeras	Registro Calificado	15849	18/12/2019	7	Activo
101992	Licenciatura en Matemáticas	Registro de Alta Calidad	11716	9/06/2017	4	Activo
3251	Zootecnia	Registro de Alta Calidad	04613	21/03/2018	6	Activo
102634	Tecnología en Electrónica Industrial	Registro Calificado	8584	08/07/2013	7	Activo
52782	Tecnología en Regencia de Farmacia	Registro calificado	11335	27/07/2015	7	Activo
103927	Tecnología en Gestión Empresarial	Registro Calificado	21025	11/12/2014	7	Activo

Fuente: <http://snies.mineducacion.gov.co/>

El programa de Tecnología en Gestión Empresarial pertenece a los Centros Regionales de Educación Superior -CERES- que es una estrategia del Ministerio de Educación Nacional (MEN) orientada a desconcentrar la oferta en educación superior de las ciudades

2.2. Programas de posgrado.

Código SNIES	Nombre del programa	Reconocimiento del MEN	Resolución No.	Fecha de resolución	Vigencia (Años)	Estado
52455	Maestría en Educación	Registro Calificado	14791	17/12/2019	7	Activo
52042	Maestría en Ciencias Físicas	Registro Calificado	9030	18/08/2019	7	Activo
104655	Maestría en Salud Pública	Registro calificado	9193	24/06/2015	7	Activo
108697	Maestría en Administración	Registro Calificado	14968	18/12/2019	7	Activo
91387	Maestría en Biología	Registro Calificado	5164	26/03/2018	7	Activo
52444	Maestría en Ciencias Ambientales	Registro Calificado	2581	14/03/13	7	Activo
105325	Especialización de Gerencia de proyectos	Registro Calificado	2438	10/02/16	7	Activo
105595	Especialización en Seguridad y salud en el trabajo	Registro Calificado	10656	01/06/16	7	Activo
107414	Especialización en Gerencia del Talento Humano	Registro Calificado	012551	02/08/2018	7	Activo

Fuente: <http://snies.mineducacion.gov.co/>

2.3. Aspirantes inscritos y Admitidos

Tabla 1. Aspirantes inscritos.

SNIES	PROGRAMA	2019-I	2019-II
		TOTAL	
3251	Zootecnia	118	59
101992	Licenciatura en Matemáticas	98	62
2777	Biología	176	114
51831	Administración de Empresas	188	118
103927	Tecnología en Gestión Empresarial	0	0
53236	Economía	104	58
52008	Tecnología en Regencia de Farmacia	62	42
10103	Fonoaudiología	240	0

1735	Enfermería	390	0
11302	Medicina	719	0
4627	Ingeniería Agroindustrial	114	48
102634	Tecnología en Electrónica Industrial	75	31
52096	Tecnología en Obras Civiles	0	0
1736	Ingeniería Agrícola	83	55
5100	Ingeniería Civil	403	165
102287	Contaduría Pública	263	123
102447	Licenciatura en Lenguas Extranjeras	215	128
103055	Derecho	354	175
103105	Licenciatura en Física	56	29
TOTAL		3658	1207

Fuente: Centro de Admisiones, Registro y Control Académico.

Tabla 2. Aspirantes admitidos.

SNIES	PROGRAMA	2019 - I	2019 - II
		TOTAL	
3251	Zootecnia	45	45
101992	Licenciatura en Matemáticas	45	41
2777	Biología	45	45
51831	Administración de Empresas	45	44
103927	Tecnología en Gestión Empresarial	0	0
53236	Economía	45	45
52008	Tecnología en Regencia de Farmacia	36	32
10103	Fonoaudiología	45	0
1735	Enfermería	40	0
11302	Medicina	40	0
4627	Ingeniería Agroindustrial	45	45
102634	Tecnología en Electrónica Industrial	45	21
52096	Tecnología en Obras Civiles	0	0
1736	Ingeniería Agrícola	45	45
5100	Ingeniería Civil	45	45
102287	Contaduría Pública	45	45

102447	Licenciatura en Lenguas Extranjeras	45	45
103055	Derecho	45	45
103105	Licenciatura en Física	45	34
TOTAL		765	607

Fuente: Centro de Admisiones, Registro y Control Académico

2.4. Evolución de aspirantes inscritos y admitidos por Facultad, serie 2007 – 2019

Tabla 3. Número de aspirantes Inscritos.

FACULTAD DE INGENIERÍA.

Código SNIES	Programa	2007	2008	2009	2010	2011	2012	2013	2014	2015	2016	2017	2018	2019
4627	Ingeniería Agroindustrial	146	150	152	195	207	222	155	187	207	249	233	232	162
1736	Ingeniería Agrícola	105	86	107	129	171	172	127	183	229	221	254	194	138
5100	Ingeniería Civil	352	337	362	446	641	623	617	836	846	873	863	736	568
102634	Tec. Electrónica Industrial	0	0	0	0	0	0	0	36	136	132	116	93	106
52096	Tecnología en Obras Civiles	30	0	0	0	0	0	8	0	0	0	0	0	0
20833	Tecnología en Electrónica	211	133	150	142	159	123	95	73	0	0	0	0	0
Total		844	706	776	913	1178	1140	1002	1315	1418	1475	1466	1255	974

Fuente: Centro de Admisiones, Registro y Control Académico.

FACULTAD DE CIENCIAS ECONÓMICAS Y ADMINISTRATIVAS.

Código SNIES	Programa	2007	2008	2009	2010	2011	2012	2013	2014	2015	2016	2017	2018	2019
51831	Administración de Empresas	681	606	477	492	460	405	343	315	368	419	392	389	306
102287	Contaduría Pública	0	0	0	0	0	0	157	552	572	631	627	532	386
53236	Economía	0	79	216	197	247	207	207	163	175	252	166	301	162
52181	Tec. en Gestión empresarial	5	0	0	0	0	0	0	0	0	0	9	21	0
Total		681	685	693	689	707	612	707	1030	1115	1302	1194	1243	854

Fuente: Centro de Admisiones, Registro y Control Académico.

FACULTAD DE EDUCACIÓN Y CIENCIA

Código SNIES	Programa	2007	2008	2009	2010	2011	2012	2013	2014	2015	2016	2017	2018	2019
2777	Biología	294	247	240	284	360	345	366	391	355	259	296	333	290
102447	Lenguas Extranjeras	0	0	0	0	0	0	97	276	286	300	319	332	343
101992	Lic. Matemáticas	0	0	0	0	0	0	0	56	120	175	112	135	160
103055	Derecho	0	0	0	0	0	0	0	195	653	651	636	679	529
19773	Lic. en Edu. Básica con énfasis en Matemáticas	121	98	99	65	128	133	0	0	0	0	0	0	0
103105	Lic. Física	0	0	0	0	0	0	0	39	47	37	73	78	85
Total		415	345	339	349	488	478	589	1044	1461	1422	1436	1557	1407

Fuente: Centro de Admisiones, Registro y Control Académico.

FACULTAD DE CIENCIAS DE LA SALUD

Código SNIES	Programa	2007	2008	2009	2010	2011	2012	2013	2014	2015	2016	2017	2018	2019
1735	Enfermería	504	402	380	400	451	399	342	378	478	515	435	466	390
10103	Fonoaudiología	232	117	100	115	162	159	175	200	230	268	271	282	240
11302	Medicina	430	307	315	453	655	579	536	577	0	620	644	941	719
52008	Tecnología en Regencia de Farmacia	131	116	132	162	160	129	122	60	0	146	105	103	104
52782	Tecnología en Regencia de Farmacia	0	0	9	0	0	0	0	0	0	0	0	0	0
Total		1297	942	936	1130	1428	1266	1175	1215	708	1549	1455	1792	1453

Fuente: Centro de Admisiones, Registro y Control Académico.

FACULTAD DE CIENCIAS AGROPECUARIAS

Código SNIES	Programa	2007	2008	2009	2010	2011	2012	2013	2014	2015	2016	2017	2018	2019
3251	Zootecnia	140	143	125	158	138	141	120	145	136	174	172	165	177
Total		140	143	125	158	138	141	120	145	136	174	172	165	177

Fuente: Centro de Admisiones, Registro y Control Académico.

Tabla 4. Número de aspirantes admitidos.
FACULTAD DE INGENIERÍA

Código SNIES	Programa	2007	2008	2009	2010	2011	2012	2013	2014	2015	2016	2017	2018	2019
4627	Ingeniería Agroindustrial	90	72	89	90	90	90	84	90	90	106	90	90	90
1736	Ingeniería Agrícola	90	75	90	90	90	90	87	91	93	99	90	90	90
5100	Ingeniería Civil	90	90	90	90	91	181	165	140	91	105	90	90	90
102634	Tecnología en Electrónica Industrial	0	0	0	0	0	0	0	36	85	89	87	81	66
52096	Tecnología en Obras Civiles	30	0	0	0	0	0	0	0	0	0	0	0	0
20833	Tecnología en Electrónica	90	85	79	83	87	82	64	0	0	0	0	0	0
Total		390	322	348	353	358	443	400	357	359	399	357	351	336

Fuente: Centro de Admisiones, Registro y Control Académico.

FACULTAD DE EDUCACIÓN Y CIENCIAS

Código SNIES	Programa	2007	2008	2009	2010	2011	2012	2013	2014	2015	2016	2017	2018	2019
2777	Biología	90	90	89	90	90	135	172	135	91	101	90	90	90
102447	Lenguas Extranjeras	0	0	0	0	0	0	81	133	90	106	90	90	90
101992	Lic. Matemáticas	0	0	0	0	0	0	0	44	88	108	90	90	86
103055	Derecho	0	0	0	0	0	0	0	44	90	153	90	90	90
19773	Lic. en Educación Básica con énfasis en Matemáticas	90	79	87	45	90	89	0	0	0	0	0	0	0
103105	Lic. Física	0	0	0	0	0	0	0	40	35	36	81	77	79
1734	Lic. Matemáticas	0	0	0	0	0	0	73	44	1	0	0	0	0
Total		180	169	176	135	180	224	326	440	395	504	441	437	435

Fuente: Centro de Admisiones, Registro y Control Académico.

FACULTAD DE CIENCIAS ECONÓMICAS Y ADMINISTRATIVAS

Código SNIES	Programa	2007	2008	2009	2010	2011	2012	2013	2014	2015	2016	2017	2018	2019
51831	Administración de Empresas	270	180	95	149	100	180	163	134	90	141	90	90	89
102287	Contaduría Pública	0	0	0	0	0	0	86	150	100	172	90	90	90
53236	Economía	0	45	89	90	92	90	117	135	87	114	90	90	90

52181	Tecnología en Gestión empresarial	0	0	0	0	0	0	0	0	0	0	0	19	0
Total		270	225	184	239	192	270	366	419	277	427	180	289	269

Fuente: Centro de Admisiones, Registro y Control Académico.

FACULTAD DE CIENCIAS DE LA SALUD

Código SNIES	Programa	2007	2008	2009	2010	2011	2012	2013	2014	2015	2016	2017	2018	2019
1735	Enfermería	50	50	50	50	40	40	38	38	38	40	45	45	40
10103	Fonoaudiología	90	45	42	45	45	45	42	44	46	45	45	45	45
11302	Medicina	40	40	40	40	40	85	37	38	0	41	40	40	40
52008	Tecnología en Regencia de Farmacia	109	64	69	85	101	75	75	40	1	95	80	80	68
52782	Tecnología en Regencia de Farmacia	0	3	3	13	0	0	0	0	0	0	0	0	0
Total		289	202	204	233	226	245	192	160	85	221	210	210	193

Fuente: Centro de Admisiones, Registro y Control Académico.

FACULTAD DE CIENCIAS AGROPECUARIAS

Código SNIES	Programa	2007	2008	2009	2010	2011	2012	2013	2014	2015	2016	2017	2018	2019
3251	Zootecnia	89	88	88	90	90	45	70	90	90	96	90	90	90
Total		89	88	88	90	90	45	70	90	90	96	90	90	90

Fuente: Centro de Admisiones, Registro y Control Académico.

Tabla 5. Matriculados.

FACULTAD	PROGRAMAS	2019-1	2019-2
FACULTAD DE CIENCIAS ECONÓMICAS Y ADMINISTRATIVAS	Administración de empresas	471	464
	Economía	385	393
	Contaduría Pública	470	465
	Tecnología en gestión Empresarial	83	52

FACULTAD DE EDUCACIÓN Y CIENCIAS	Biología	513	492
	Derecho	478	491
	Licenciatura en Lenguas Extranjeras	399	403
	Licenciatura en Física	195	215
	Licenciatura en Matemáticas	384	380
FACULTAD CIENCIAS DE LA SALUD	Medicina	215	215
	Enfermería	157	152
	Fonoaudiología	216	203
	Tecnología en Regencia en Farmacia	154	164
FACULTAD DE INGENIERÍA	Ingeniería Agroindustrial	398	411
	Ingeniería Agrícola	349	353
	Ingeniería Civil	576	572
	Tecnología en Electrónica Industrial	227	206
	Tecnología en Obras Civiles	0	0
FACULTAD DE CIENCIAS AGROPECUARIAS	Zootecnia	388	420
TOTAL		6.058	6.051

Fuente: Centro de Admisiones, Registro y Control Académico.

2.5. Posgrados 2019

Tabla 6. Evolución Población Estudiantil Posgrado: 2010 – 2019.

EVOLUCIÓN POBLACIÓN ESTUDIANTIL POSGRADO																			
2.010		2.011		2.012		2.013		2.014		2.015		2.016		2017		2018		2019	
II	I	II	I	II	I	II	I	II	I	II	I	II	I	II	I	II	I	II	I
8	4	3	13	28	12	8	10	15	7	8	4	3	13	28	12	8	10	15	7
0	0	0	0	0	0	8	4	4	6	0	0	0	0	0	0	8	4	4	6

Fuente: Oficina de Posgrados, Educación Continuada y Relaciones Internacionales.

2.6. Graduados.

Tabla 5. Graduados en Programas de pregrado, 2019.

FACULTAD	PROGRAMAS	GRADUADOS 2019-1	GRADUADOS 2019-2
FACULTAD DE CIENCIAS ECONÓMICAS Y ADMINISTRATIVAS	Administración de empresas	39	71
	Economía	14	44
	Contaduría Pública	39	63
	Tecnología en Gestión Empresarial	1	30
FACULTAD DE EDUCACIÓN Y CIENCIAS	Biología	22	98
	Derecho	-	5
	Licenciatura en Lenguas Extrajeras	24	55
	Licenciatura en Física	1	5
	Licenciatura en Matemáticas	18	55
FACULTAD CIENCIAS DE LA SALUD	Medicina	1	47
	Enfermería	7	32
	Fonoaudiología	8	33
	Tecnología en Regencia en Farmacia	2	24
FACULTAD DE INGENIERÍA	Ingeniería Agroindustrial	14	44
	Ingeniería Agrícola	9	44
	Ingeniería Civil	39	107
	Tecnología en Electrónica Industrial	9	14
FACULTAD DE CIENCIAS AGROPECUARIAS	Zootecnia	6	26
TOTAL		253	797

Fuente: SNIES - Centro de Admisiones, Registro y Control Académico

Tabla 6. Graduados en programas de posgrado 2019

PROGRAMA	GRADUADOS 2019
DOCTORADO EN FISICA	1

MAESTRIA EN CIENCIAS AMBIENTALES	10
MAESTRIA EN EDUCACION	21
MAESTRIA EN BIOLOGIA	1
MAESTRIA EN CIENCIAS FISICAS	2
MAESTRIA EN SALUD PUBLICA	17
ESPECIALIZACION EN GERENCIA DE PROYECTOS	20
ESPECIALIZACION EN SEGURIDAD Y SALUD EN EL TRABAJO	31
TOTAL	103

Fuente: SNIES - Centro de Admisiones, Registro y Control Académico

3. ACTIVIDAD INVESTIGATIVA.

3.1. Grupos de Investigación por Facultad.

FACULTAD	NÚMERO DE GRUPOS
Educación y Ciencias	11
Ciencias Agropecuarias	3
Ingeniería	7
Ciencias Económicas y Administrativas	4
Ciencias de la Salud	5
Total	30

Fuente: División de Investigación - DIUS

3.2. Clasificación en Colciencias

FACULTADES/ CATEGORÍA	A1	A	B	C
Ciencia Agropecuarias	0	1	2	0
Ciencias de la Salud	0	1	0	4
Educación y Ciencias	1	0	2	8
Ingeniería	0	2	0	5
Ciencias Económicas y Administrativas	0	3	0	1
TOTAL	1	7	4	18

Fuente: División de Investigación -DIUS

Gráfico 1. Evolución de grupos de Investigación Clasificados por Colciencias años 2012 a 2019.

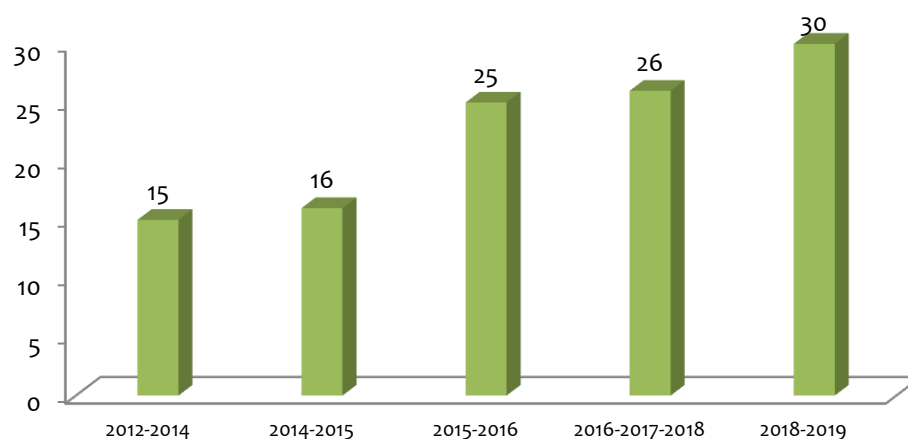

Fuente: División de Investigación – DIUS

3.3. Inversión de la Universidad de Sucre para el fortalecimiento del proceso de Investigación año 2019.

		VALOR ASIGNADO	VALOR EJECUTADO
DIUS-GENERAL	Sueldos Personal de Investigación	\$48604929	\$9213151
	Incentivos de Investigación	\$108342971	\$10716154
	Proyectos Internos de Investigación	\$397090391	\$15406800
PROYECTOS EXTERNOS	Proyectos por regalías	\$2953592351	\$1667114954
	Jóvenes Investigadores- Fiduprevisora S.A.	\$50624481	\$25312248
	Acuerdo de entendimiento Universidad de Wiscuonsin	\$207610	\$-
	Sistema de Vigilancia epidemiológico del virus Dengue – Contrato 871-2019	\$90000000	\$-
	Convenio No. 1841-04 con CORPOICA	\$83433294	\$82995294
	Contrato FP 44842268-2018- Fiduprevisora	\$840000000	\$80966667
	Contrapartida Implementación Programa	\$642013	\$-
	Por liquidar o inactivos	\$746284247	\$382290093
	Contrato Interactivo Tripartito No. 064 de 2019-MEN	\$520000000	\$519512362
	ESTAMPILLA	Incentivos Estampilla	\$343653614
Proyectos Estampilla		\$188940543	\$27583925
CREE	Incentivos CREE	\$343356155	\$149744172
INVERSIÓN MEN (LEY 1873)	Inversión MEN	\$497464348	\$323331575
TOTAL		\$7212236947	\$3364139885

Fuente: División de Investigación – DIUS

4. PROYECCIÓN A LA COMUNIDAD

4.1. Extensión y Educación Continuada 2019

PROGRAMA	POBLACIÓN
	2019
Diplomado en Gestión Ambiental	34
Diplomado en Gestión del Talento Humano por Competencia	49
Diplomado en Gestión de la Calidad de los Servicios Farmacéuticos	29
Diplomado en Docencia Universitaria	36
Diplomado en Estado crítico Neonata	22
Diplomado en Interventoría de la Construcción	45
Diplomado en Educación Inclusiva y flexibilidad curricular	44
Diplomado en Gerencia Financiera	16
Diplomado en Fonoaudiología Ocupacional	23
TOTAL	298

Fuente: Oficina de Posgrados, Educación Continuada y Relaciones Internacionales.

Gráfico 2. Evolución Población Estudiantil Educación Continuada año 2019.

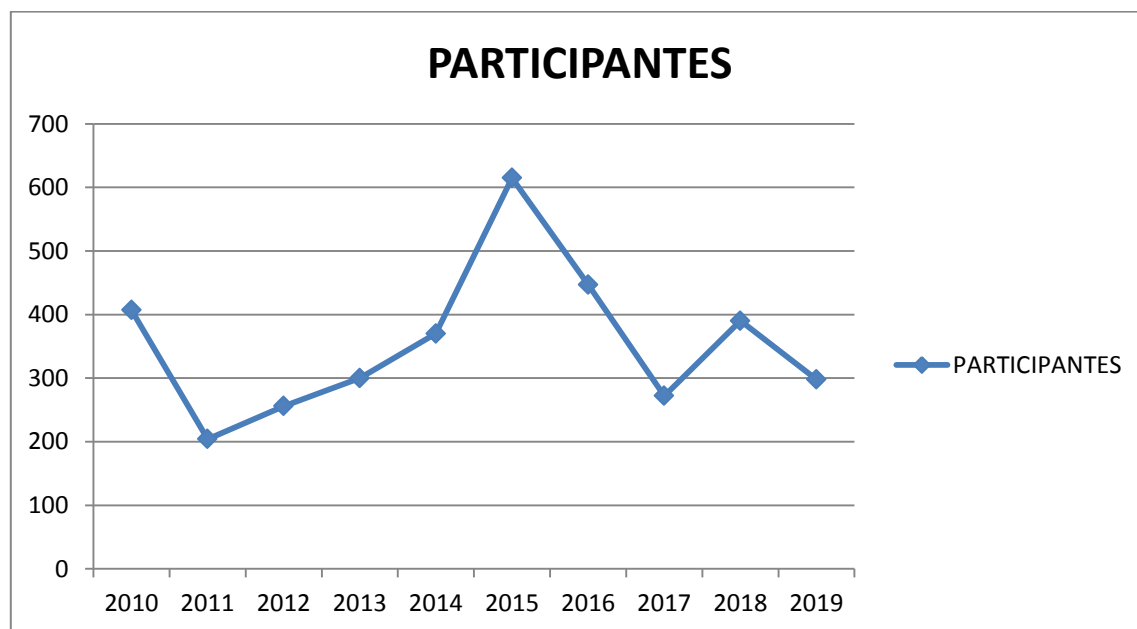

Fuente: Oficina de Posgrados, Educación Continuada y Relaciones Internacionales.

4.2. Programas de Extensión y Asesorías

4.2.1. Centro de Diagnóstico Médico.

El Centro de Diagnóstico Médico, es una Institución prestadora de servicios de salud de II nivel de Atención, según decreto No 2309 del 15 de octubre de 2002, como producto del cumplimiento de los requisitos de habilitación, con código de Prestador No 001 00504.

Los servicios que ofrece el Centro de Diagnóstico Médico son: Laboratorio Clínico; Electroencefalografía; Electrocardiograma; Medicina General; Odontología; Optometría; Oftalmología; Otorrinolaringología; Fonoaudiología, Rayos X; Espirometrías; Salud Ocupacional y Potencial Evocado.

4.3. Total facturación a prestadores centro CDM primer periodo 2019

VENTAS	Enero	Febrero	Marzo	Abril	Mayo	Junio	Julio	TOTAL
IPS-EPS	30.930.656	2.378.832	59.510.679	25.884.000	1.563.671	39.171.075	50.358.000	209.796.913
Particulares	11.277.000	6.783.000	2.690.000	1.917.000	1.526.000	2.011.000	35.279.000	61.483.000
TOTAL	42.207.656	9.161.832	62.200.679	27.801.000	3.089.671	41.182.075	85.637.000	271.279.913

Fuente: Informe de Gestión 2019 -Centro de Diagnóstico Médico

4.4. Facturación a prestadores centro CDM Segundo periodo 2019

VENTAS	Agosto	Septiembre	Octubre	Noviembre	Diciembre	TOTAL
IPS-EPS	21.353.000	8.502.000	5.426.685	98.216.893		133.498.578
Particulares	5.677.000	1.305.000	2.387.000	1.592.000		10.961.000
TOTAL	27.030.000	9.807.000	7.813.685	99.808.893		144.459.578

Fuente: Informe de Gestión 2019 -Centro de Diagnóstico Médico

4.5. Facturación Total CDM año 2019.

VENTAS	VALOR TOTAL
IPS-EPS	\$343.295.491.
Particulares	72.444.000
TOTAL	415.739.491

Fuente: Informe de Gestión 2018 -Centro de Diagnóstico Médico

4.6. Facturación por actividades de Proyección Social- Universidad de Sucre

Servicios	Actividades	Valor
Medicina General	299	2.886.000
Audiometrías	42	462.000
Odontología	1.760	17.978.000
Electroencefalogramas: (Practicas Sociales)	65	2.600.000
Laboratorio Clínico (Salud Ocupacional – Control ITS	652	1.320.000
Total	2.888	25.246

Fuente: Informe de Gestión 2018 -Centro de Diagnóstico Médico

4.7. Actividades de Proyección Social:

Durante este periodo el Centro de Diagnóstico Médico también oferta servicios de atención en salud a los estudiantes, aunque estos no se facturan, hasta el mes de Noviembre estas actividades alcanzaron un valor de Veintiséis millones cuatrocientos noventa y seis mil pesos M/L (\$26.496.000). Se desarrollaron durante el año 2019 un total de 3.084 actividades de proyección social con la población estudiantil las cuales se detallan a continuación:

Actividades de Proyección Social realizadas en el Centro de Diagnóstico Médico 2019.

SERVICIOS	POBLACIÓN ATENDIDA
Consultas Médicas	299
Pruebas Audiológicas	42
Consultas Odontológicas	1760
Prácticas Sociales	65
Laboratorio Clínico (Salud Ocupacional – Control ITS	918
TOTAL	3084

Fuente: Centro de Diagnóstico Médico

Facturación Actividades de Proyección Social que no generan ingresos – CDM año 2019.

SERVICIO	VALOR
Medicina General	\$ 2.886.000
Odontología	\$ 17.978.000
Electroencefalogramas: (Practicas Sociales)	\$ 2.600.000
Actividades Fonoaudiológicas	\$ 462.000
Laboratorio Clínico (Salud Ocupacional – Control ITS	\$ 2.570.000
TOTAL	\$ 26.496.000

Fuente: Centro de Diagnóstico Médico

4.8. Programas de Inglés ofrecidos por el Centro de Lenguas

GRUPO DE INGLES	POBLACION ATENDIDA
KIDS	167
TEENS	104
GROWN UPS	88
GROWN UPS INTENSIVO	124
COMPRESIÓN LECTORA TEXTOS CIENTÍFICOS	39
INLGES I	1.082
INGLES II	993
INLGES III	960
INGLES IV	805
INLGES V	743

Fuente: Centro de Lenguas Extranjeras

Actividades y servicios del Centro de Laboratorio

Tabla 7. Relación De Ingresos Mensuales Centro De Laboratorios .

MESES	INGRESOS \$	TOTAL ACUMULADO \$
ENERO	6.753.000	6753000
FEBRERO	1.021.600	7774600
MARZO	2.000.250	9774850
ABRIL	5.514.500	15289350
MAYO	1.856.300	17145650
JUNIO	3.762.000	20907650
JULIO	5.399.200	26306850
AGOSTO	2.100.348	28407198
SEPTIEMBRE	2.334.700	30741898
OCTUBRE	1.662.100	32403998
NOVIEMBRE	1.413.600	33817598
DICIEMBRE	437.100	34254698
TOTAL INGRESOS	\$ 34.254.698,00	

Fuente: Centro de Laboratorios

GRAFICA 3. Relación de Residuos periodo I - 2019 CELAB

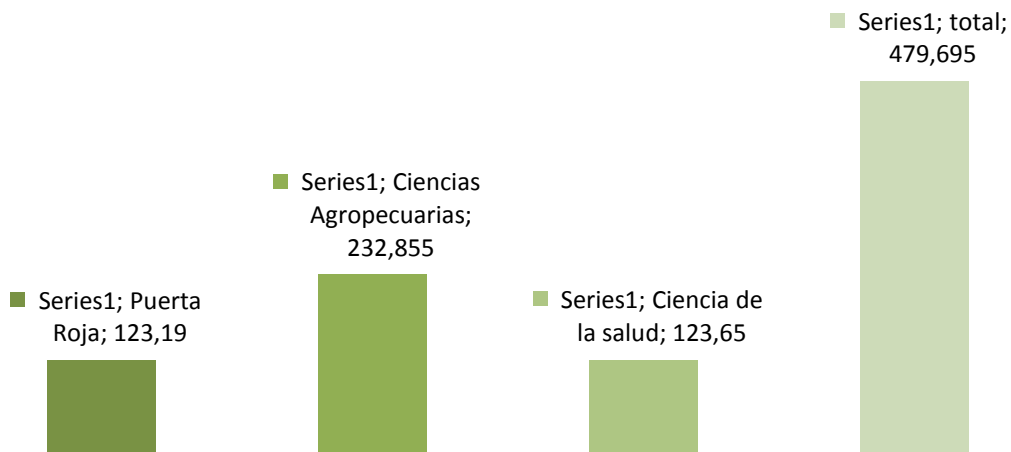

Fuente: Centro de Laboratorios

GRAFICA 4. Relación de Residuos periodo II - 2019 CELAB

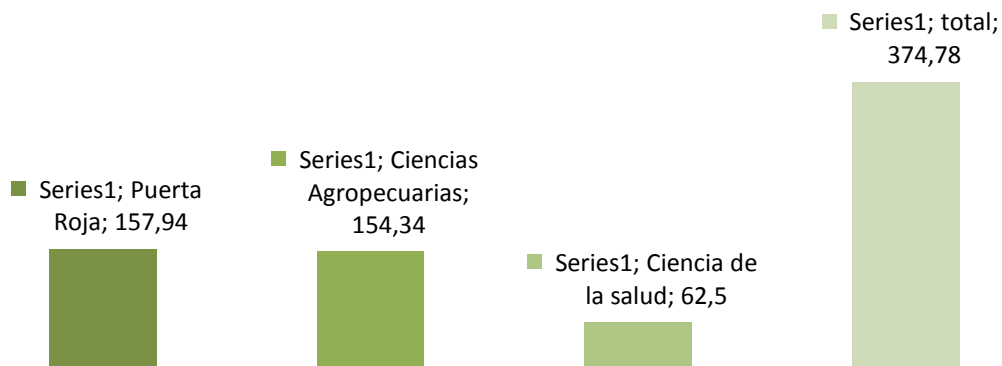

Fuente: Centro de Laboratorios

GRAFICA 5. Relación de Residuos generados en el año 2019 CELAB.

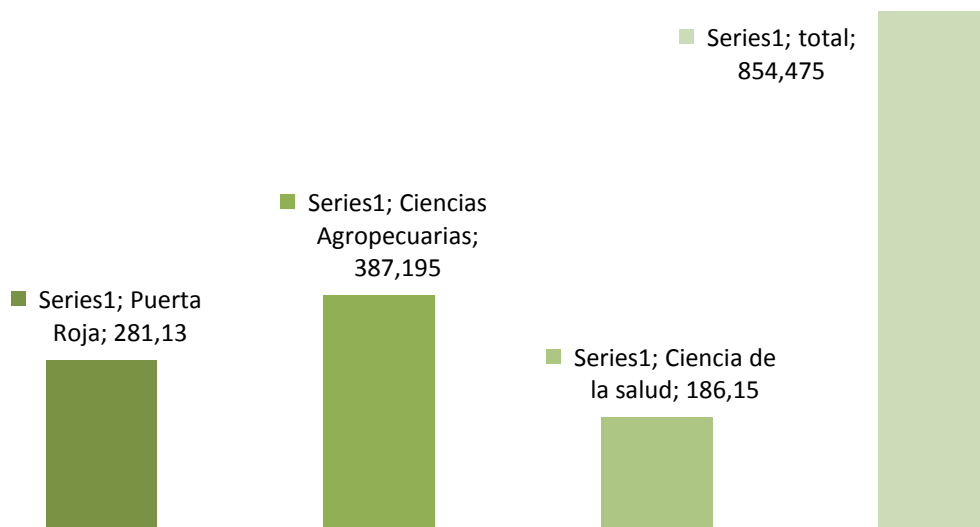

Fuente: Centro de Laboratorios

4.9. Estudiantes de intercambio internacional 2019

Tabla 8. Movilidad estudiantil Internacional saliente durante el año 2019

UNIVERSIDADES	Nº DE ESTUDIANTES
FEDERAL DE VIÇOSA – BRASIL	1
UNIVERSIDAD ZACATECAS – MÉXICO	3
ESTADUAL DE CAMPINAS – BRASIL	1
UNIVERSIDAD FEDERAL DE LAVRAS - BRASIL	3
TOTAL	8

Fuente: Oficina de Posgrados, Educación Continuada y Relaciones Internacionales.

Tabla 9 Inversión Movilidad Estudiantil Internacional Saliente 2013-2019.

AÑO	INVERSION ANUAL	NÚMERO DE ESTUDIANTES
2013	\$ 28.722.650	4
2014	\$ 55.573.398	24
2015	\$ 70.864.124	29
2016	\$ 88.407.940	32
2017	\$ 57.723.560	19
2018	\$ 51.108.867	16
2019	\$ 29.812.176	8

Fuente: Oficina de Posgrados, Educación Continuada y Relaciones Internacionales.

5. BIENESTAR UNIVERSITARIO.

Con la finalidad de apoyar el proceso de formación integral, la Universidad cuenta con varios programas que se aplican a través de la Oficina de Bienestar Universitario:

5.1. Estudios socioeconómicos 2013 – 2019.

Tabla 10. Inversión Promoción Socioeconómica.

AÑO	Nº DE ESTUDIANTES BENEFICIADOS	INVERSIÓN
2013	253	\$112.870.800
2014	240	\$80.855.350
2015	135	\$35.828.731
2016	155	\$51.735.215
2017	127	\$50.586.985
2018	42	\$34.004.046
2019	122	\$44.967.190

Fuente: División de Bienestar Universitario

Tabla 11. Incentivos Culturales y Deportivos a Estudiantes años 2013 a 2019.

AÑO	Nº DE ESTUDIANTES BENEFICIADOS	VALOR INCENTIVOS
2013	583	\$225.321.093

AÑO	Nº DE ESTUDIANTES BENEFICIADOS	VALOR INCENTIVOS
2014	637	\$271.850.000
2015-I	354	\$144.174.603
2016	601	\$270.782.512
2017	633	\$ 300.791.835
2018	559	\$ 304.821.280
2019	437	\$256.050.400

Fuente: División de Bienestar Universitario

Tabla 12. Consolidado Cultura Por Disciplina Cultural a 2019.

DISCIPLINAS CULTURALES	TOTAL BENEFICIARIOS	PORCENTAJE DE PARTICIPACION
ACORDEON	54	0,0608
CORO	29	0,032
DANZA	30	0,033
LITERATURA	25	1.0
MUSICA FOLCLORICA	46	0,051
PINTURA	92	0,103
PERCUSION	51	0,057
TEATRO	40	0,045
TECLADO	66	0,074
INSTRUMENTOS DE VIENTOS	61	0,068
Públicos (eventos y cine)	394	0,443

Fuente: División de Bienestar Universitario

Tabla 13. Consolidado Cultura Por Programa Académico

Programa/ Estamento	TOTAL BENEFICIARIOS	PORCENTAJE DE PARTICIPACION	TOTAL
Administración de Empresas	28	0,39	464
Biología	90	1,25	493
Ingeniería Civil	54	1,13	571
Ingeniería Agrícola	55	1,15	353
Ingeniería Agroindustrial	83	1,73	411
Tecnología en Electrónica Industrial	48	0,67	207

Licenciatura en Matemática	21	0,44	377
Economía	21	0,44	392
Zootecnia	6	0,08	418
Enfermería	56	0,78	157
Regencia en Farmacia	0	0	164
Medicina	60	1,25	215
Fonoaudiología	96	2	203
Contaduría Pública	34	0,71	466
Licenciatura en Lenguas Extranjeras	144	3	401
Docentes	6	0,13	465
Trabajadores	2	0,04	208
Egresados	1	0,02	-
Licenciatura en Física	19	0,4	214
Derecho	64	1,33	493

Fuente: División de Bienestar Universitario

Tabla 14. Distribución De La Inversión Según Población Beneficiaria En Los Programas De Promoción Socioeconómica y Desarrollo Humano 2019

Programa/ Estamento	PLAN PADRINO MATRICULA	ESTUDIOS SOCIOECONOMICOS	JOVENES EN ACCION MATRICULA	JOVENES EN ACCION PERMANENCIA Y DESEMPEÑO
Administración de Empresas	36	6	404	396
Biología	3	1	492	484
Ingeniería Civil	35	7	491	8
Ingeniería Agrícola	20	5	442	4
Ingeniería Agroindustrial	37	8	411	7
Tecnología en Electrónica Industrial	16	NO APLICA	617	14
Licenciatura en Matemática	15	3	583	23
Economía	35	1	337	6
Zootecnia	6	7	416	10
Enfermería	0	1	125	125
Regencia en Farmacia	8	NO APLICA	164	2
Medicina	0	2	215	215
Fonoaudiología	9	NO APLICA	203	2
Contaduría Pública	35	12	440	4

Licenciatura en Lenguas Extranjeras	23	NO APLICA	402	8
Licenciatura en Física	17	0	214	11
Derecho	35	0	421	5
TOTAL	331	53	6.374	1,324
INVERSION TOTAL	\$ 139.329.365	\$	20.204.532	6.404

Fuente: División de Bienestar Universitario

5.2. Plan Padrino

Con el objeto de contribuir a la permanencia de los estudiantes de bajos recursos económicos en los diferentes programas académicos y disminuir la deserción académica a causa del factor socioeconómico, en el año 2019, 648 estudiantes fueron beneficiados con el subsidio de matrícula con una inversión de \$ 275.412.763.

5.5.1. Plan padrino – subsidio matrículas

Tabla 15. Beneficiarios subsidio de matrícula – Plan Padrino.

SUBSIDIO DE MATRÍCULA – PLAN PADRINO		
Año	No de Estudiantes Beneficiados	Inversión
2013	492	\$191.867.117
2014	417	\$160.707.840
2015	524	\$196.080.815
2016	514	\$203.662.691
2017	569	\$237.989.849
2018	618	\$251.021.371
2019	648	\$ 275.412.763

Fuente: División de Bienestar Universitario

5.5.2. Plan padrino - almuerzo

En el programa de Plan Padrino de Almuerzos se realizó una inversión en el año 2019 de \$ 202.148.000 pesos, beneficiándose un total de 400 estudiantes aproximadamente, que corresponde a 50.537 almuerzos.

Tabla 16. Beneficiarios Servicio de Comedor - Plan Padrino.

BENEFICIARIOS PLAN PADRINO – SERVICIO DE COMEDOR		
Año	Nº de Estudiantes Beneficiados	Inversión
2013	480	\$166.853.128
2014	480	\$157.348.800
2015	480	\$170.320.800
2016	480	\$185.783.800
2017	530	\$188.774.000
2018	530	\$191.200.000
2019	400	\$ 202.148.000

Fuente: División de Bienestar Universitario

6. POBLACIÓN DOCENTE.

Para el periodo objeto del informe ingresaron a la planta docente dos (2) docentes ubicados en la Categoría Asistente, dada la Normatividad establecida por el Decreto 1279 de 2009, no obstante, la planta presento una disminución para la vigencia 2019, del 1.75%, lo anterior obedeció a la renuncia de unos docentes por ingresar a la nómina de pensionados de COLPENSIONES, en este sentido se presentará en los próximos años una tendencia a disminuir dado el porcentaje de docentes en edad para pensionarse en los próximos años

Grafica 5. Personal Docentes de Planta.

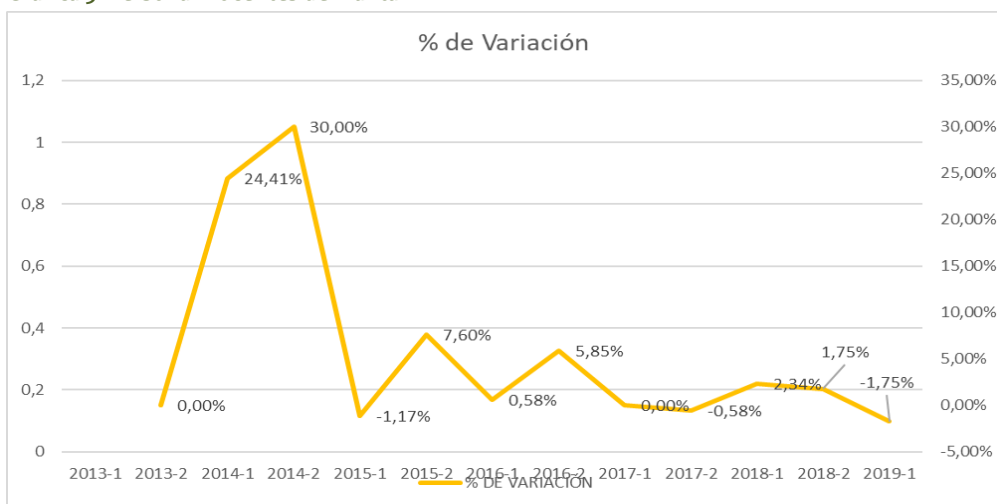

Fuente: División de Recursos Humanos.

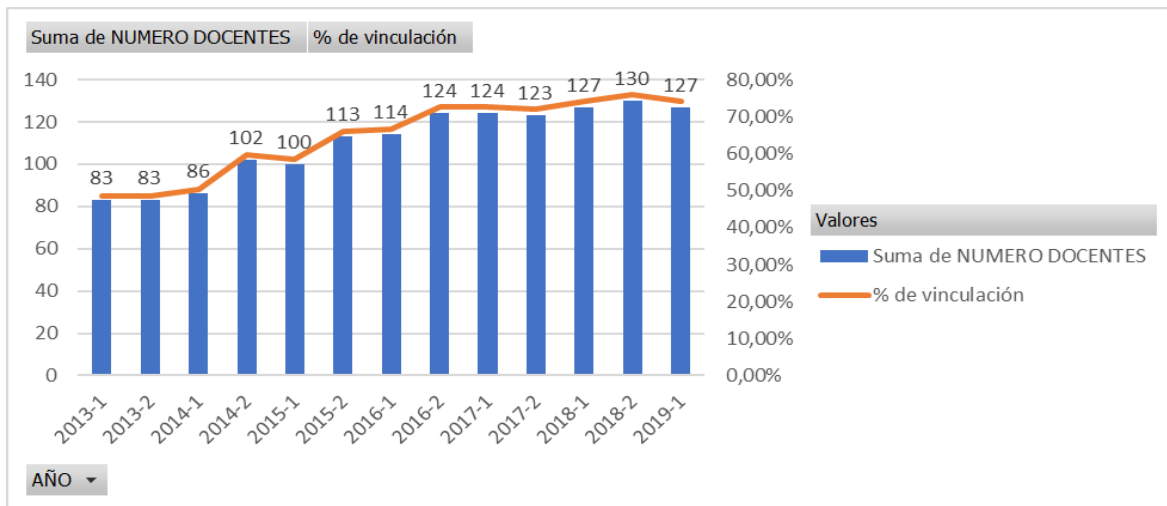

Fuente: División de Recursos Humanos.

Grafica 6. Porcentaje de docentes según su nivel académico

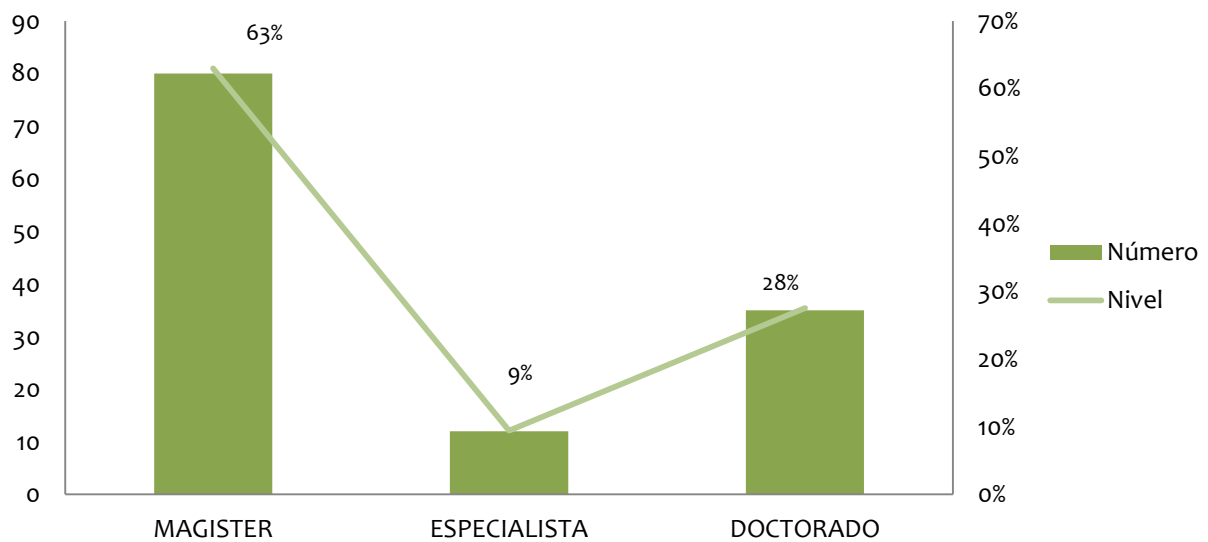

Fuente: División de Recursos Humanos.

Docentes en estudios de alto nivel.

FACULTAD	ÁREA DE FORMACIÓN	NIVEL DE FORMACIÓN	UNIVERSIDAD DONDE DESARROLLA ESTUDIOS
EDUCACIÓN Y CIENCIAS	CIENCIAS DE LA EDUCACIÓN	DOCTORADO	U. DEL ROSARIO – ARGENTINA
	BIOLOGÍA	DOCTORADO	U. LUND-SUECIA
	ECOLOGÍA	DOCTORADO	UNIVERSIDAD NACIONAL SEDE MEDELLÍN
INGENIERÍA	INGENIERÍA CIVIL	DOCTORADO	U. TECNOLÓGICA FEDERAL DE PARANÁ – BRASIL
	INGENIERÍA QUÍMICA ÉNFASIS EN BIOTECNOLOGÍA	DOCTORADO	U. ANTIOQUIA
	INGENIERÍA CIVIL	DOCTORADO	UNIVERSIDAD DEL NORTE
	INGENIERÍA ELÉCTRICA E INFORMÁTICA INDUSTRIAL	DOCTORADO	U. TECNOLÓGICA FEDERAL DE PARANÁ – BRASIL
CIENCIAS DE LA SALUD	SALUD PÚBLICA ÉNFASIS SALUD MENTAL	DOCTORADO	UNIVERSIDAD CES
	MEDICINA TROPICAL	DOCTORADO	U. DE CARTAGENA (SUE- Caribe)
	CIENCIAS COGNITIVAS	DOCTORADO	U. AUTÓNOMA DE MANIZALEZ

Fuente: División de Recursos Humanos.

7. POBLACIÓN ADMINISTRATIVA.

7.1. Personal administrativo de planta, por nivel jerárquico

Tabla 17. Distribución Planta Administrativa Universidad de Sucre año 2019.

NIVEL DEL CARGO	CARRERA ADMINISTRATIVA	PROVISIONALIDAD	TRABAJADORES OFICIALES	LIBRE NOMBRAMIENTO	PERSONAL SUPERNUMERARIO
ASISTENCIAL	38	4	5	-	90
TÉCNICO	15	-	-	-	-
PROFESIONAL	8	9	-	32	4
ASESOR	-	-	-	5	-
DIRECTIVO	-	-	-	3	-
DOCENTES	127	-	-	-	-

Fuente: División de Recursos Humanos.

8. RECURSOS.

8.1. Inversión Biblioteca.

Tabla 18. Inversión a Biblioteca año 2019.

DESCRIPCIÓN	INVERSIÓN(\$)
Licencias ArcGIS (Ingeniería Civil)	\$ 2.155.059
Leyex.info / Códigos Leyex	\$ 18.760.000
KOHA	\$ 13.000.000
Dspace	\$ 12.514.120
OJS	\$ 9.744.000
Semana, Dinero y Arcadia por periodo de 1 año	\$ 563.000
Periódico el meridiano de Sucre	\$ 300.000
Empaste	\$ 14.494.200
Proquest / ebook central	\$ 52.000.000
Compra de libros para varios programas	\$ 197.880.000
Libros para el consultorio jurídico	\$ 7.387.000

Fuente: División de Bibliotecas e Información Científica

Gráfico 3. Evolución de la Inversión a Bibliotecas años 2010 a 2019

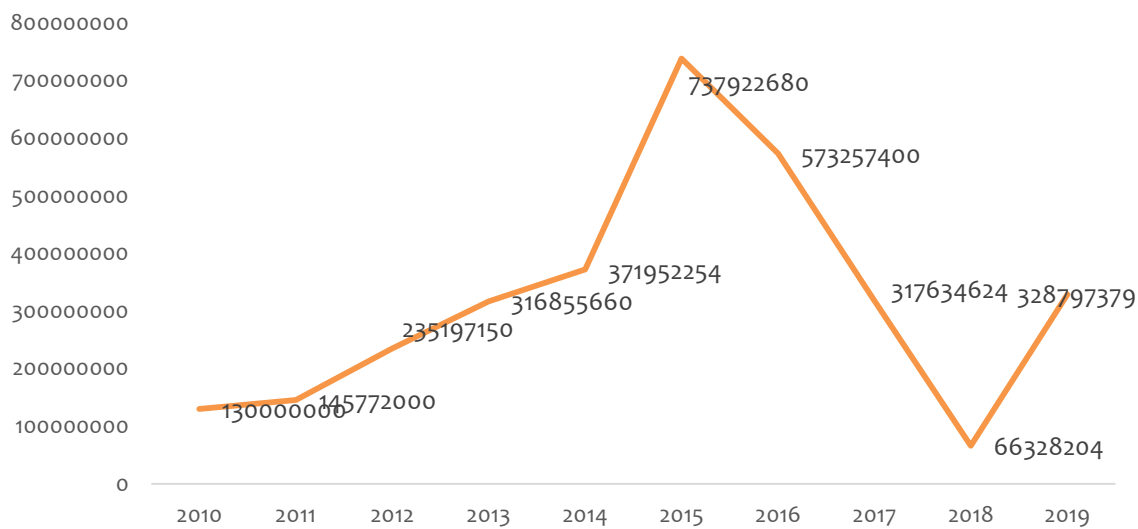

Fuente: División de Bibliotecas e Información Científica.